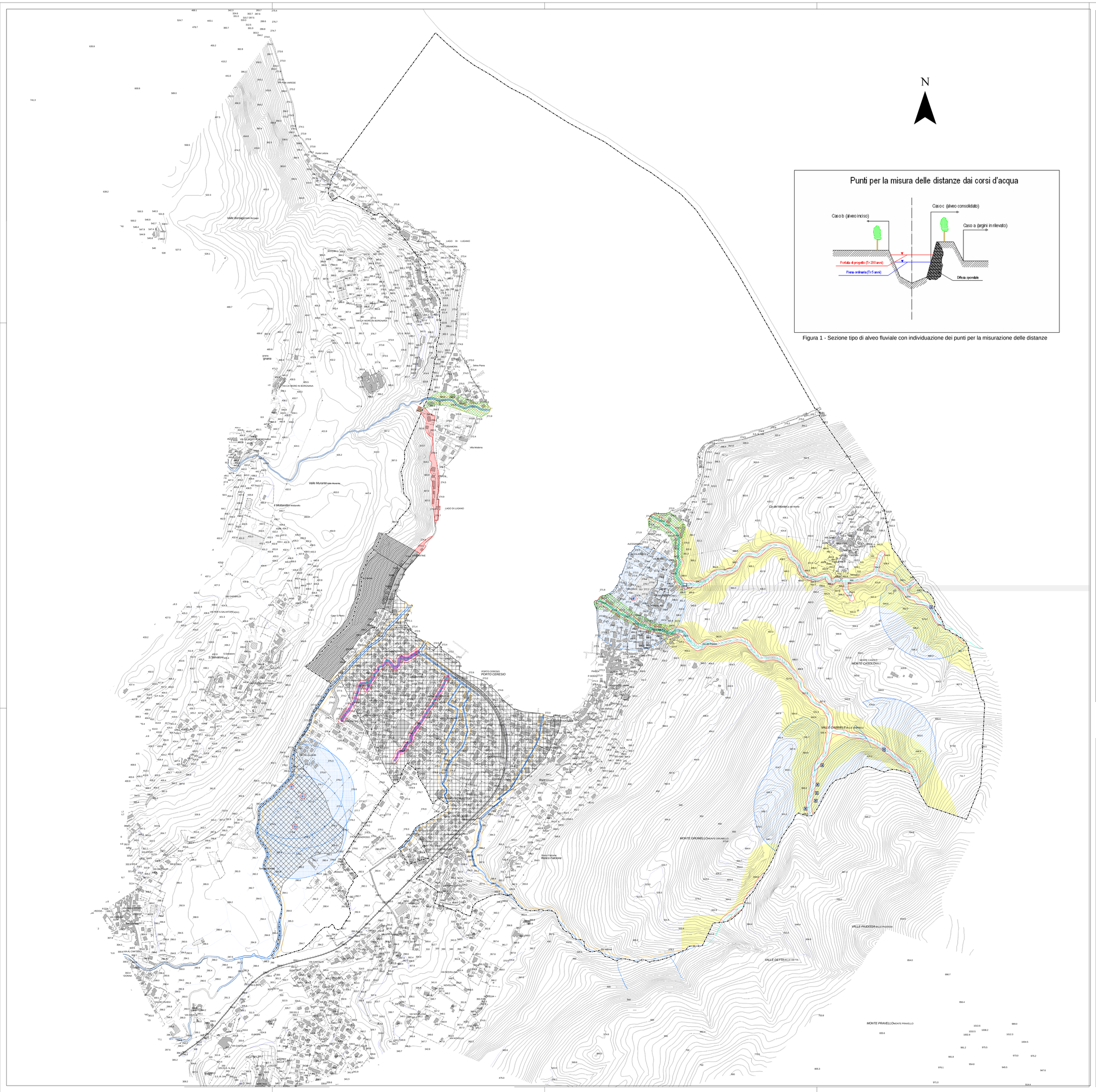

Figura 1 - Sezione tipo di alveo fluviale con individuazione dei punti per la misurazione delle distanze

LEGENDA

1 - VINCOLI DERIVANTI DALLA PIANIFICAZIONE DI BACINO (L. 183/89)

1.1 - Aree a rischio idrogeologico molto elevato - esondazioni e dissesti geomorfologici di carattere torrentizio

Zona I - interna alla perimetrazione di centro edificato come riperimetrata a seguito di "*Studio geologico ed idraulico per ridefinizione e regolamentazione di aree soggette a PAI*" (*Studio Tecnico Associato di Geologia e Studio di Ingegneria Ing. Antonino Bai, maggio 2012*)

Zona 1 - come riperimetrata a seguito di " *Studio geologico ed idraulico per ridefinizione e regolamentazione di aree soggette a PAI*" (*Studio Tecnico Associato di Geologia e Studio di Ingegneria Ing. Antonino Bai, maggio 2012*)

1.2 - Aree a rischio idrogeologico molto elevato - trasporto in massa su conoidi

Zona 2

1.3 - Aree in frana

Aree di frana attiva (Fa) per crollo massi - Zona 1 (settore riperimetrato a seguito proposta di riperimetrazione in "Sistemazione dissesti in Comune di Porto Ceresio, Loc. Case San Pietro - Carta della pericolosità prevista ad avvenuta esecuzione delle opere", maggio 2002)

Aree di frana quiescente (Fq) per crollo massi - Zona 2 (settore riperimetrato a seguito proposta di riperimetrazione in "Sistemazione dissesti in Comune di Porto Ceresio, Loc. Case San Pietro - Carta della pericolosità prevista ad avvenuta esecuzione delle opere", maggio 2002)

Aree di frana quiescente (Fq) per crollo massi - proposta in aggiornamento

Delimitazione di centro edificato (*aggiornato con D.G.C. n. 17 del 08.03.2006 ai sensi Art. 51 comma 4 N.t.A. P.A.I.*)

2 - VINCOLI DI POLIZIA IDRAULICA (D.G.R. 25 gennaio 2002, n. 7/7868 s.m.i.)

2.1 - Reticolo Idrico Principale

Reticolo Idrico Principale: tratto a cielo aperto

Reticolo Idrico Principale: tratto tombinato o coperto

Fascia di rispetto Reticolo Idrico Principale (ampiezza 10 m da ciglio sponda-argine vedi schema in allegato)

2.2 - Reticolo Idrico Minore

Reticolo Idrico Minore: tratto a cielo aperto

Reticolo Idrico Minore: tratto tombinato o coperto

Fascia di rispetto Reticolo Idrico Minore (ampiezza 10 m da ciglio sponda-argine vedi schema in allegato)

Fascia di rispetto Reticolo Idrico Minore (ampiezza attuale 10 m) soggetta a riduzione a 4 m a seguito di approvazione variante 2012 da parte STER (istruttoria in corso)

Fascia di attenzione

3 - AREE DI SALVAGUARDIA DELLE CAPTAZIONI AD USO IDROPOTABILE

Pozzo ad uso idropotabile

Sorgente ad uso idropotabile

Zona di tutela assoluta (ZTA) (raggio 10 m)

Zona di rispetto relativa ai pozzi ad uso idropotabile definita secondo il criterio geometrico (raggio 200 m)

Zona di rispetto relativa al pozzo 12058011,000 ad uso idropotabile definita secondo il criterio temporale (isocrona 60 gg)
(efficace solo a seguito rilascio atto autorizzativo da parte dell'Autorità competente)

Zona di rispetto relativa alle sorgenti ad uso idropotabile definita secondo il criterio geometrico (raggio 200 m)

COMUNE DI PORTO CERESIO

Provincia di Varese

DEFINIZIONE DELLA COMPONENTE GEOLOGICA, IDROGEOLOGICA E SISMICA A SUPPORTO DEL PIANO DI GOVERNO DEL TERRITORIO

L.R. 11 marzo 2005, n. 12

ALLEGATO 6

CARTA DEI VINCOLI

Maggio 2012

Scala 1 : 5.000

STUDIO TECNICO ASSOCIATO DI GEOLOGIA
Via Dante Alighieri, 27 - 21045 Gazzada Schianno (VA)
Tel: 0332 464105 - fax: 0332 870234
E. mail: gedageo@gedageo.191.it

Dr. Geol. Roberto Carimati

Dr. Geol. Giovanni Zaro